REFERENZMAPPE

Eggimann Architekten

Marc Eggimann

Architekt HF / dipl. Techniker TS

Firma

Eggimann Architekten
Architektur & Baumanagement

Brunnmattweg 7
6060 Sarnen
T 041 661 05 00
M 076 452 15 25
info@eggimann-arch.ch
www.eggimann-arch.ch

Einzelfirma (seit 18.10.2007)

Infrastruktur

ArchiCad 14.0
MesserliBAUAD
Microsoft Office 2016, Photoshop 6.0

Dienstleistungen

Projektleitung / Bauherrenvertretung
Projektierung
Ausführungs- & Detailplanung
Material- & Farbkonzept
Ausschreibung
Bauleitung
Termin- & Kostenkontrolle
Gestaltungspläne
Schatzungen
Schadensabklärung
Immobilienberatung

Werdegang

Seit 2007 eigenes Architekturbüro in Sarnen
2006 - 2008 Architekt / Projektleiter, DEON AG, Arch. ETH BSA in Luzern
2003 - 2006 Architekt / Projektleiter, Mitglied der GL, Stöckli Arch. AG in Sarnen
2000 - 2002 Architekt / Projektleiter, Ali Stöckli, Arch. Büro in Sarnen
1999 - 2000 Bauleiter, Peikert Contract AG, GU in Zug
1996 - 1999 Architekt / Bauleiter, T. Abbühl, Arch. Büro in Burgdorf
1993 - 1996 Zeichner / Bauleiter, K,H und P, Arch. Büro in Sumiswald

Ausbildungen

2006 Lehrmeisterkurs für Hochbauzeichner in Sarnen
2001 - 2002 Unternehmerschule für KMU / Gewerbe, Wyrsch AG
2000 - 2001 Ausbildung zum Informatikanwender, SIZ in Stans
1994 - 1997 Studium an der Abendtechnikerschule, Abteilung für Architektur in Bern
1989 - 1993 Hochbauzeichnerlehre (Abschluss auf CAD)

Sonstige Tätigkeiten

Seit 2016 Verein Obwaldner Architekten und Ingenieure (VOAI)
Seit 2014 Präsident Supportervereinigung „Club 1989" Ad Astra Sarnen
Seit 2013 Mitglied Lälli Zunft Sarnen
Seit 2011 Mitglied Baukommission Gemeinde Sarnen
2015 - 2017 Vorstandsmitglied Ad Astra Sarnen
2009 - 2013 Co-Präsident CVP Sarnen
2007 - 2018 Vorstandsmitglied CVP Sarnen
2006 - 2008 Mitglied Planungskommission Gemeinde Sarnen

Neubau Forstwerkhof, Alpnach

Im Bau

Neubau Forstwerkhof
Chilcherlistrasse 13
6055 Alpnach Dorf

Korporation Alpnach
Chilcherlistrasse 8
6055 Alpnach Dorf

Kostenkontrolle
Terminplanung
Bauleitung

In Zusammenarbeit mit
SEILERLINHART Architekten, Sarnen/Luzern

EFH Bossert-Nguyen, Giswil

Fertigstellung 2016

Neubau EFH Bossert-Nguyen
Rebstock 15
6074 Giswil

Bup u. Severin Bossert-Nguyen
Rebstock 15
6074 Giswil

Kostenkontrolle
Ausschreibung
Terminplanung
Bauleitung

In Zusammenarbeit mit
VBEH Architekten, Giswil

Werkhof, Entsorgungshof, Feuerwehr, Sarnen

Fertigstellung 2016

Neubau Werkhof, Entsorgungshof, Feuerwehr, Sarnen

Zweckbauten für die Gemeinde

Zusammenarbeit mit Div. Planern

Bauherrschaft: Gemeinde Sarnen

MFH Grundstrasse, Sarnen

Fertigstellung 2015

Neubau Mehrfamilienhaus (7 Kleinwohnungen)
im Dorfzentrum von Sarnen

Zusammenarbeit mit Denkmalpflege und KKPK

Bauherrschaft: Privat

Projektleitung
Kostenkontrolle
Ausschreibung
Terminplanung
Bauleitung

In Zusammenarbeit mit
DURRERARCHITEKTEN, Luzern

Neubau Haus am See, Wilen

Fertigstellung 2014

Neubau Haus am See
Im Mätteli 1
6062 Wilen

BEA International Ltd.
Im Mätteli 5
6062 Wilen

Kostenkontrolle
Ausschreibung
Terminplanung
Bauleitung

In Zusammenarbeit mit
Christian Scheidegger Architekt, Zürich

Wohnüberbauung Brunnmatte, Sarnen

Fertigstellung 2013

Wohnüberbauung Brunnmatte, Sarnen
Brunnmattweg
6060 Sarnen

Brunnmatt Immobilien GmbH
Lindenhof 6
6060 Sarnen

Kostenkontrolle
Ausschreibung
Terminplanung
Bauleitung

In Zusammenarbeit mit
Beda Dillier Architekt, Sarnen

Anbau Höhere Fachschule, Bürgenstock

Fertigstellung 2012

Anbau Höhere Fachschule, Bürgenstock
Ober Trogen 3
6363 Bürgenstock

Stiftung Schreinerhaus
Gladbachstr. 80
8044 Zürich

Kostenkontrolle
Ausschreibung
Terminplanung
Bauleitung

In Zusammenarbeit mit
Architektur & Baumanagement AG, Luzern

Überbauung Obere Allmend, Sarnen

3. Preis Wettbewerb 2010

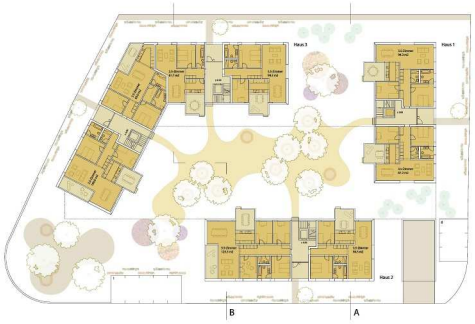

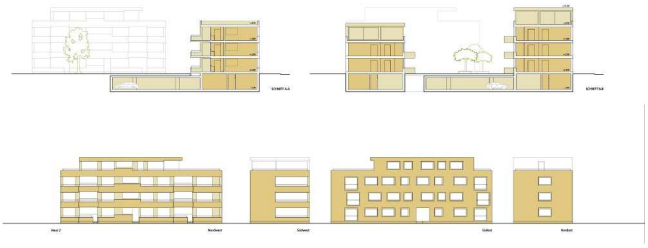

Wohnüberbauung mit 24 Wohnungen am Sarner Dorfrand

Grosse Palette an flexiblen Grundrissen innerhalb eines Systems (Mischbauweise)

Wohnungen optimiert für Lärmschutz, Aussicht, Privatheit, Nachhaltigkeit

Korporation Freiteil
Freiteilmattlistr. 50
6060 Sarnen

In Zusammenarbeit mit
DURRERARCHITEKTEN, Luzern

Kollegi Gärtnerei, Sarnen

Fertigstellung 2010

Ersatzbauten Kollegi Gärtnerei
Brünigstrasse 184
6060 Sarnen

Stiftung Rütimattli
6072 Sachseln

Ausschreibung
Terminplanung
Bauleitung

In Zusammenarbeit mit
Patrik Seiler Architekten, Sarnen

Renovation EFH Durrer, Kerns

Fertigstellung 2010

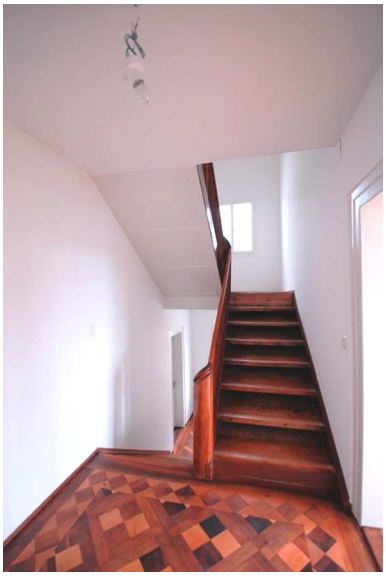

Renovation EFH Durrer
Flüelistrasse 9
6064 Kerns

Marco & Geneviève Durrer.Induni
Junkerngasse 51
3000 Bern

Kostenplanung
Gest. Leitung
Bauleitung

In Zusammenarbeit mit
Architekt, Durrerarchitekten, Luzern
Begleitung, Denkmalpflege OW, Peter Omachen

Umbau EFH Ettlin, Sachseln

Fertigstellung 2009

Umbau Einfamilienhaus
Chilchweg 9
6072 Sachseln

Jos Ettlin & Katja Fanger
Chilchweg 9
6072 Sachseln

Ausschreibung
Bauleitung
Kostenplanung
Projektleitung

In Zusammenarbeit mit
Kurmann Architekten AG, Kerns

QP Chappelmatt, Wilen

Studienauftrag 2009, 2. Preis

Studienauftrag
Chappelmatt
6062 Wilen

SUNWIL AG
Vorderlinden 2
6374 Buochs

In Zusammenarbeit mit
Küchler.architektur, Sarnen
Harry van der Meijs, Luzern

Umbau EFH Grüter, Willisau

Fertigstellung 2009

Umbau Einfamilienhaus
Bahnhofstrasse 4
6130 Willisau

Othmar Grüter & Anita Bammert
Bahnhofstrasse 4
6130 Willisau

Entwurf / Projektierung
Ausführungsplanung
Projektleitung

In Zusammenarbeit mit
Deon AG, Luzern
Bauleitung, Harry van der Meijs, Luzern

Neubau Jugendhaus, Meggen

Fertigstellung 2008

Neubau Jugendhaus
Herrenfahrstrasse
6045 Meggen

Römisch Katholische Kirchgemeinde
Schlösslistrasse 2
6045 Meggen

Ausschreibungsplanung
Ausführungs– und Detailplanung
Gest. Leitung
Projektleitung

In Zusammenarbeit mit
Deon AG, Luzern
GU, Schärholzbau AG, Altbüron

Neubau Küsterhaus, Meggen

Fertigstellung 2008

Neubau Küsterhaus
Kirchweg
6045 Meggen

Römisch Katholische Kirchgemeinde
Schlösslistrasse 2
6045 Meggen

Ausschreibungsplanung
Ausführungs– und Detailplanung
Gest. Leitung
Projektleitung

In Zusammenarbeit mit
Deon AG, Luzern
GU, Schärholzbau AG, Altbüron

Umbau EFH Britschgi, Kerns

Fertigstellung 2007

Umbau Einfamilienhaus
Arlistrasse 1
6064 Kerns

Oliver & Marieke Britschgi
Arlistrasse 1
6064 Kerns

Entwurf / Projektierung
Ausführungsplanung
Projektleitung

In Zusammenarbeit mit
Deon AG, Luzern
Bauleitung, Kurmann Architekten, Kerns

Umbau Schulhaus 1, Sarnen

Fertigstellung 2005

Umbau & Sanierung Schulhaus 1
Brünigstrasse 162
6060 Sarnen

Einwohnergemeinde Sarnen
Brünigstrasse 160
6060 Sarnen

Projektierung
Ausführungs– und Detailplanung
Gest. Leitung
Projektleitung

In Zusammenarbeit mit
Stöckli Architektur AG, Sarnen
Bauleitung, Imhof Architekten, Sarnen
Begleitung, Denkmalpflege OW, Peter Omachen